

WORLD SUSTAINABILITY CENTRE

Afsluitdijk

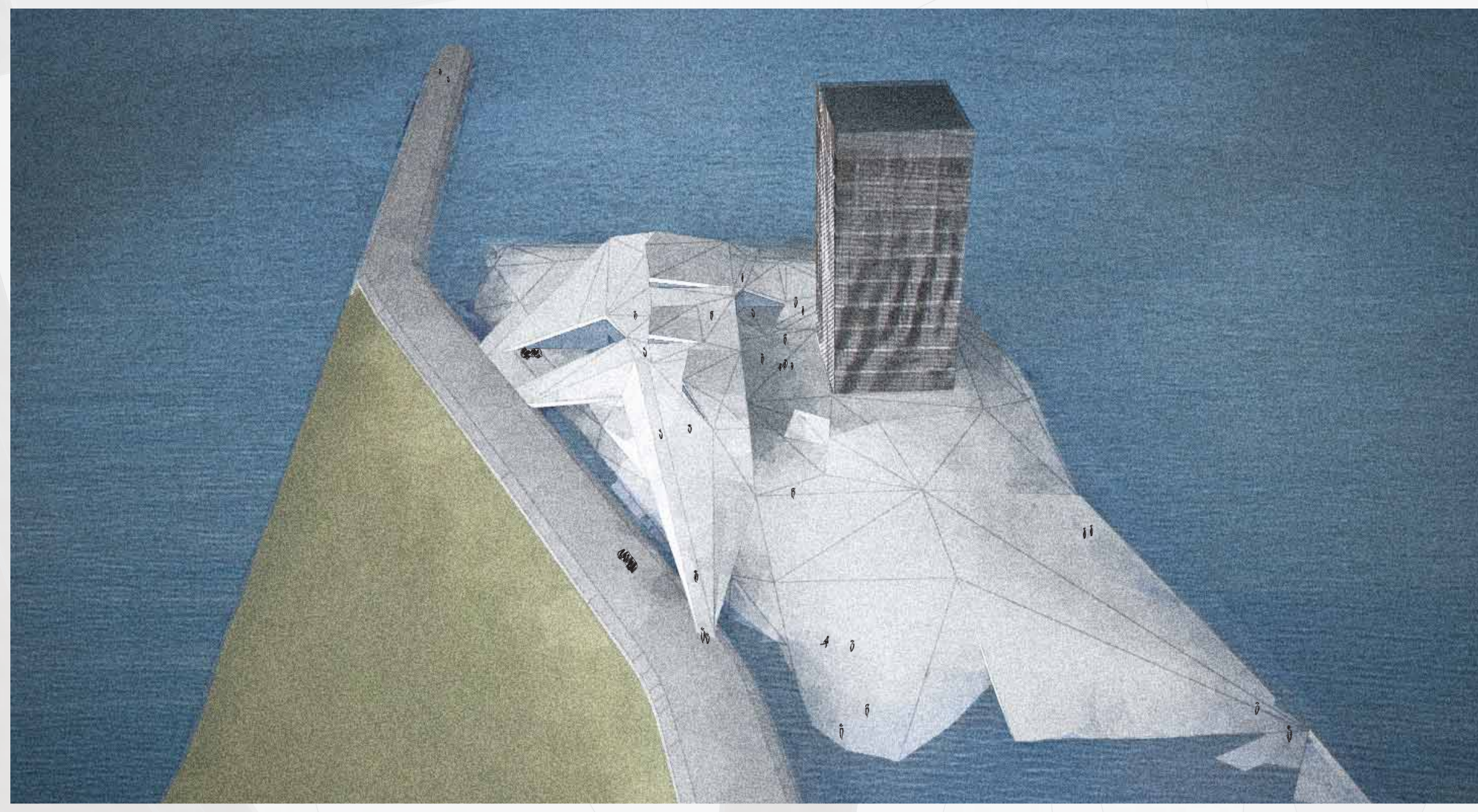

World Sustainability Centre er et udstillings- og forskningscenter for bæredygtighed beliggende uden for dæmningen Afsluitdijk i Holland. Dette er et forholdsvist øde område i Vadehavet, som er præget af tidevandets skifte, hvilket afspejles i projektet.

Landskabet omkring centret er formgivet, så det skyder sig op og ned og forandres i takt med tidevandet. Ved lavvande er der adgang

til centret via det omgivende terræn samt via et dige, der beskytter det tilgrænsende område mod oversvømmelse. Ved højvande opleves centret som beliggende på en lille ø, og det er derfor kun tilgængeligt via diget, hvori landskabet griber fat og forlænges over udstillingsdelen af centret.



Således ledes den besøgende hen over udstillingsbygningen og ned på den anden side, hvorfra der er adgang til centret via et fælles ankomstrum. Her ses det, hvordan der er skåret i det rå landskab for at åbne op fra udstillingsrummet mod dæmnings forløb mod øst og for at give adgang til udstillingsbygningen.

På taget af udstillingsbygningen løfter landskabet sig op for at give vinduesåbninger ned til de underliggende udstillingsrum. Samtidig bliver der dannet rum i landskabet, som indrammer nogle kig mod Vadehavet og den udstrakte dæmning.



Landskabet strækker sig ud mod naturen og havet mod nord og understreger derved områdets horisontale karakter. Her er også skåret i landskabet for at åbne op mod havet og give udsigt hertil inde fra det bagvedliggende udstillingsrum.

Fra Vadehavet ses landskabet strække sig ned mod den høje bygning indeholdende forskningsdelen, så denne indlemmes i landskabet.

Bygningen står solidt på jorden midt i det opbrudte landskab og tiltrækker sig opmærksomhed på grund af sit vertikale volumen. Den er frit eksponeret for naturens påvirkning og er derfor beklædt med en ekstra facade, der bevæger sig i vinden og glimter i solens lys. Således fungerer denne bygning som blikfang for centret, der herved kan ses fra flere kilometres afstand.

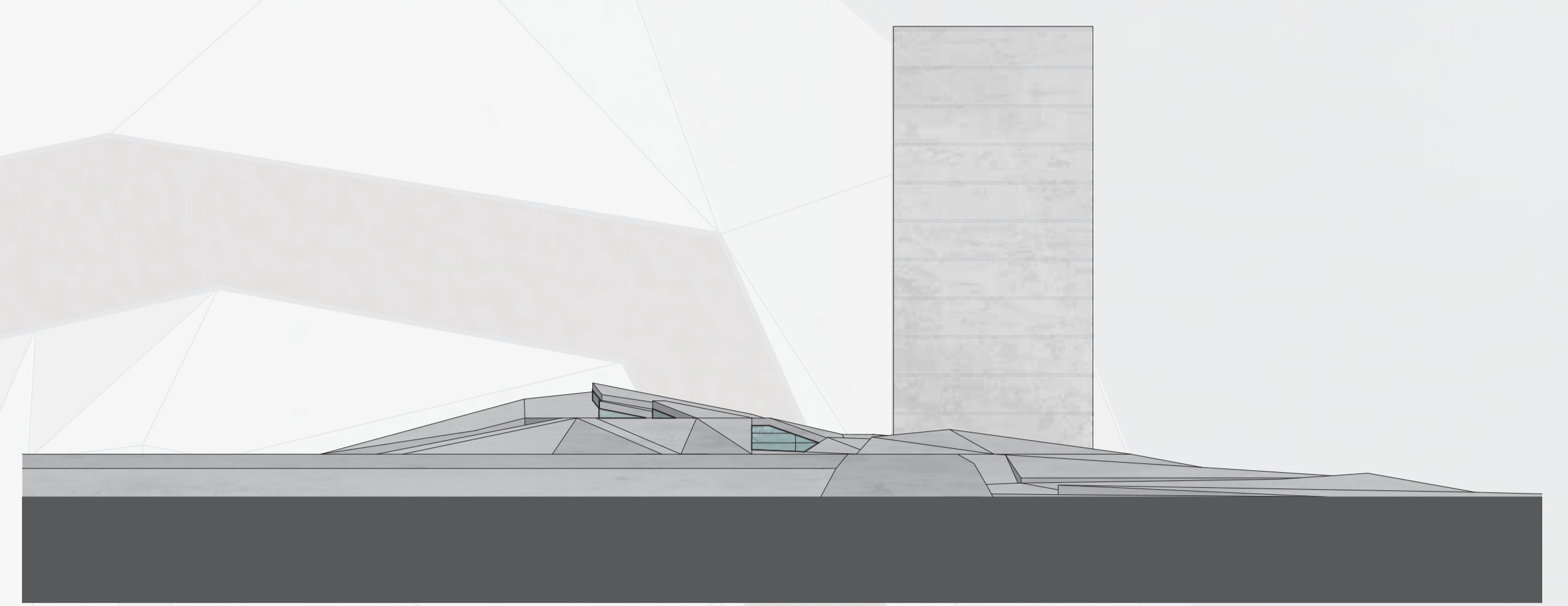

Opstalt syd, 1500

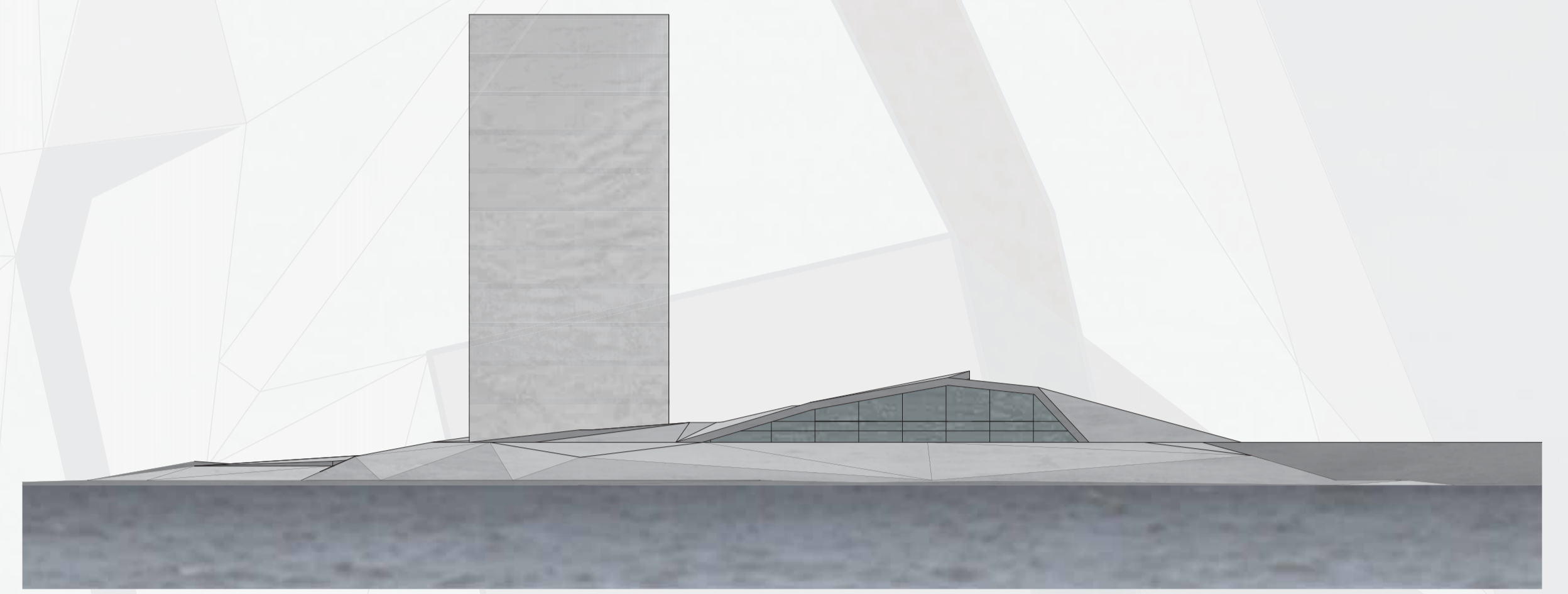

Opstalt nord, 1500



Opstalt øst, 1500

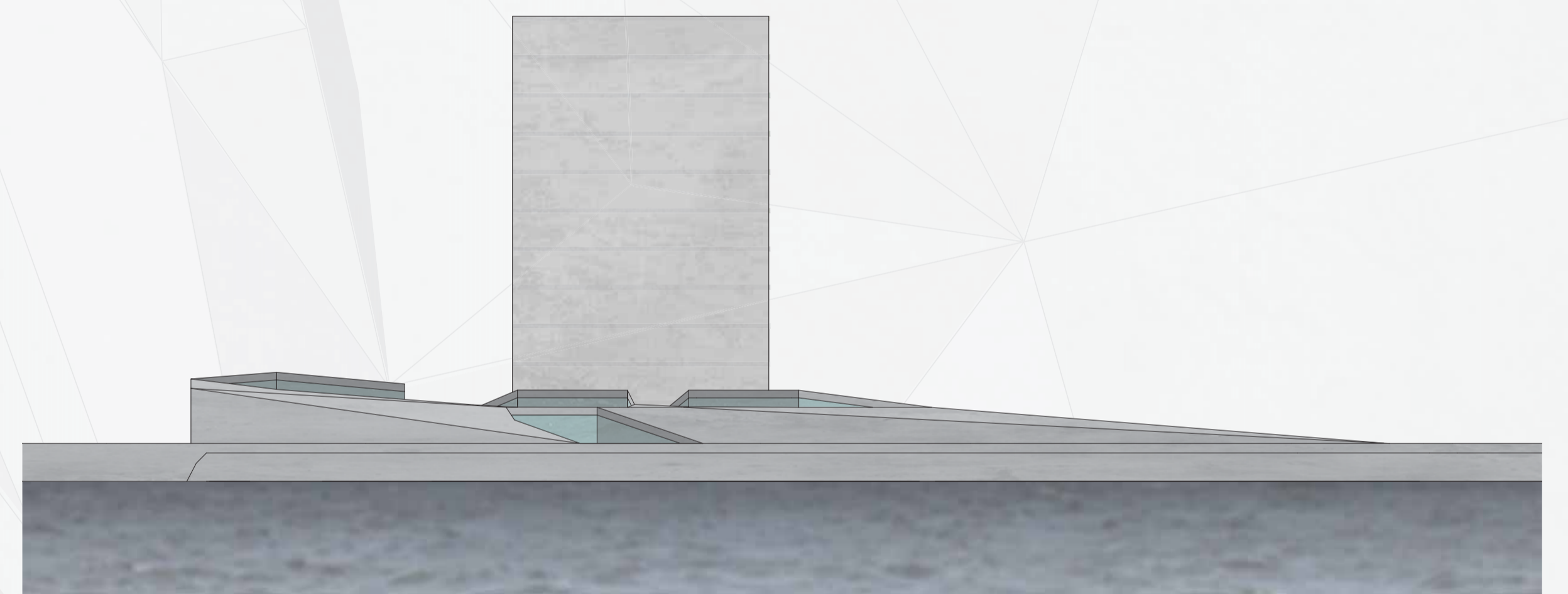

Opstalt vest, 1500

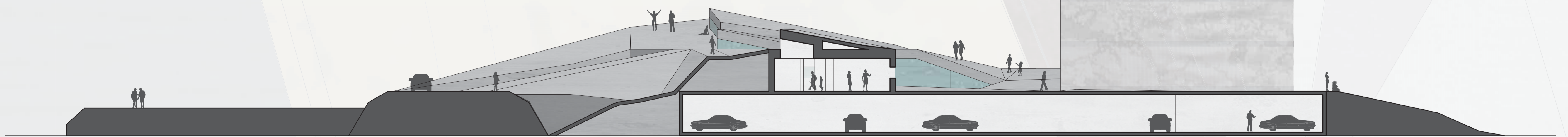

Snit vest-øst, 1200

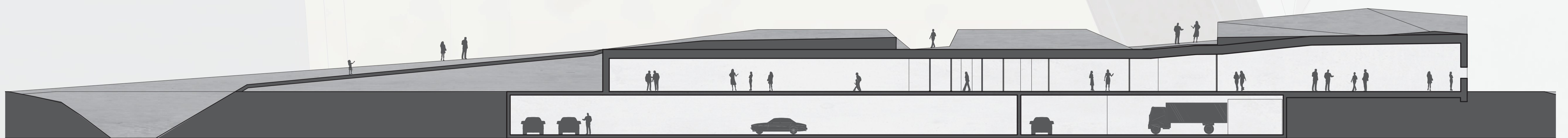

Snit syd-nord, 1200